

## Fijne, ruime woning met veel mogelijkheden



**Wadenoijenlaan 427, Tiel**

**Vraagprijs  
€300.000 k.k.**

# Informatie over de woning

## Tiel

Wonen in Tiel: het hart van de Betuwe.

Tiel, een stad met karakter en een rijke historie, is dé plek waar het bourgondische leven van de Betuwe samenkomt met moderne voorzieningen.

Of je nu houdt van de natuur, cultuur of het stadsleven, Tiel heeft het allemaal. Met de prachtige Waal als decor, bruisende evenementen zoals het Fruitcorso en een gezellig stadscentrum met winkels en restaurants, is Tiel een fijne plek om te wonen en te genieten.

Bovendien is de stad uitstekend bereikbaar en omgeven door prachtige boomgaarden en fiets- en wandelroutes.

## Highlights:

- Ligging nabij het Inundatiekanaal, de dijk en de uiterwaarden
- 4 slaapkamers, waarvan een zolderkamer met dakkapel en dakraam
- aparte stookruimte en aparte bergruimte
- Grotendeels kunststof kozijnen met dubbel glas
- Cv combi uit 2018
- betonnen verdiepingsvloeren
- ruime achtertuin op het zuiden
- veel potentie om naar eigen wens te maken

# Rondleiding door de woning

## Begane grond

Entree via uitgebouwde hal met garderobe en meterkast, deur naar de woonkamer.

Woonkamer aan de voorzijde van de woning met grote ramen, hierdoor komt er veel licht de woning binnen. Deze ruimte heeft een plavuizen vloer en trap naar de verdieping.

Open keuken, gescheiden met woonkamer door half hoge muur waar het keukenblok tegenaan staat. Keukenblok in L-vorm met inbouwapparatuur; vaatwasmachine, koelkast, gas kookplaat, afzuigkap en close-in boiler.

Vanuit de keuken is toegang tot de bijkeuken met witgoedaansluitingen en deur naar de tuin. Tevens is hier toegang tot het toilet.

De tuin is royaal en beschut, voorzien van vrijstaande stenen berging en extra houten overkapping. De zonligging is pal op het zuiden.

## 1e verdieping

Bovenaan de trap begint de overloop en deze is afgesloten met een deur. Vanuit de overloop is toegang tot een 3-tal slaapkamers, allen met inbouwkasten, er is een aparte toiletruimte en een badkamer met wastafelmeubel en inloopdouche met glazen douchewand.

## 2e verdieping

Met een vaste trap vanaf de 1e verdieping, bereik je de 2e verdieping. Vanuit de overloop is toegang tot een berging, 4e (slaap)kamer met dakkapel en dakraam en een ruimte met CV ketel en bergruimte. Hier is ook ruimte voor een Wasmachine/droger. Deze ruimte heeft ook een dakraam.

# Foto's























































# Plattegrond



# Begane grond

# Plattegrond

← 2.11 m → ← 2.74 m →



**1e verdieping**

# Plattegrond

4.97 m

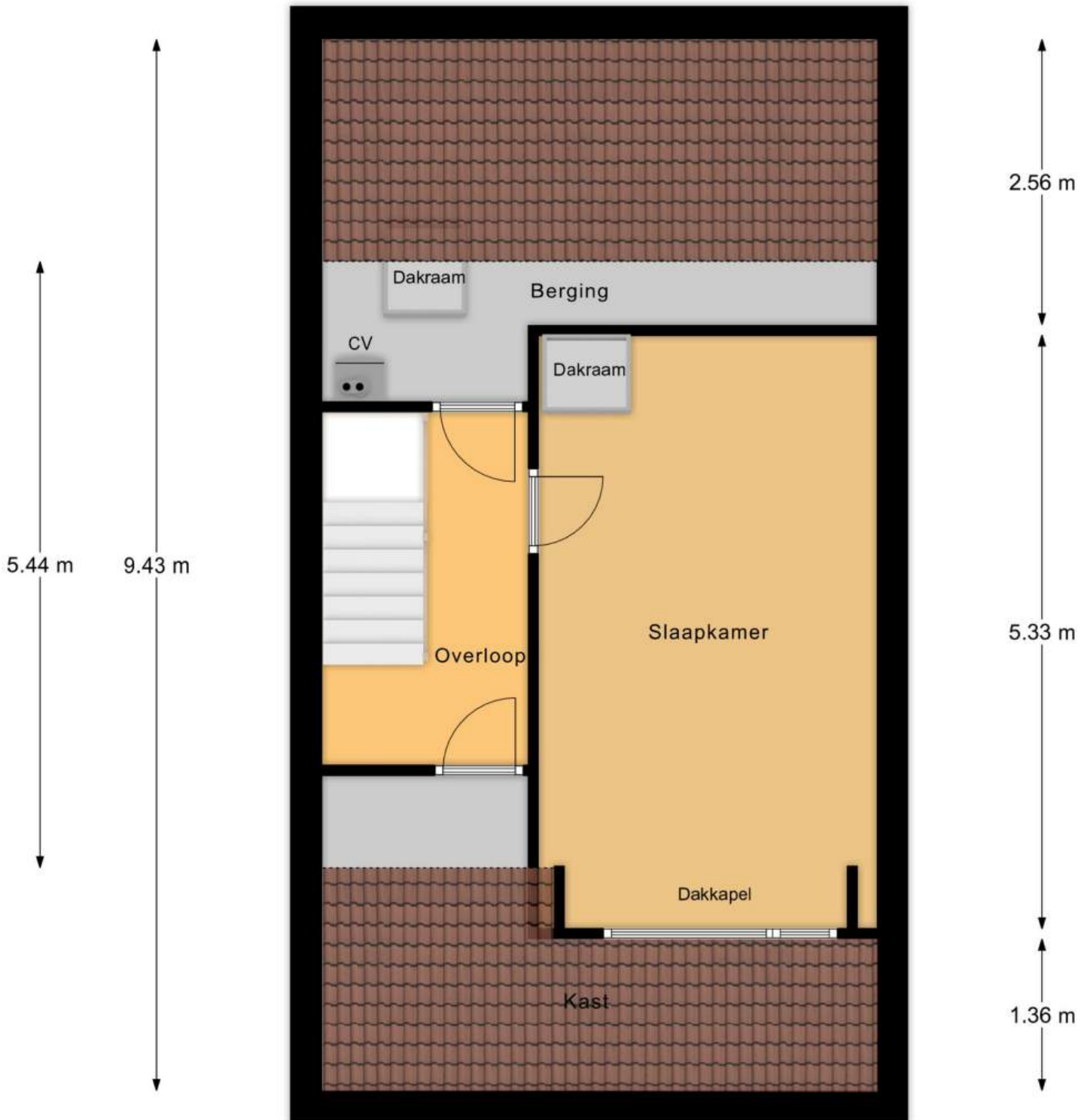

# Zolder



# Plattegrond

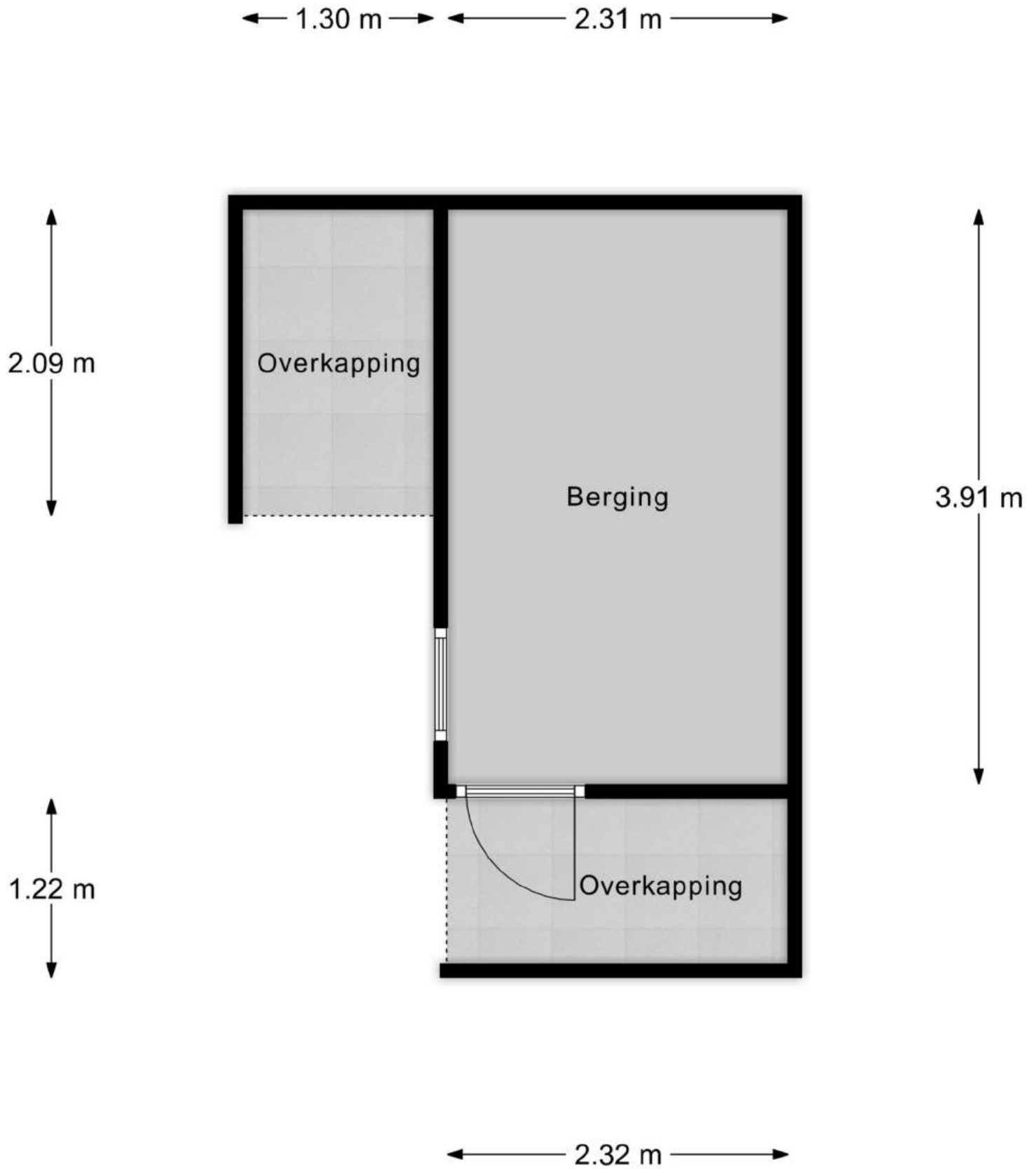

**Berging**

# Kadastrale kaart



<p>12345 Deze kaart is noordgericht</p> <p>25 Perceelnummer</p> <p>Huisnummer</p> <p>— Vastgestelde kadastrale grens</p> <p>— Voorlopige kadastrale grens</p> <p>— Administratieve kadastrale grens</p> <p>— Bebouwing</p>	<p>Schaal 1: 500</p> <p>Kadastrale gemeente Tiel</p> <p>Sectie M</p> <p>Perceel 272</p>	
--	---	--

Voor een eensluidend uittreksel, geleverd op 10 januari 2025  
 De bewaarder van het kadaster en de openbare registers

Aan dit uittreksel kunnen geen betrouwbare maten worden ontleend.  
 De Dienst voor het kadaster en de openbare registers behoudt zich de intellectuele eigendomsrechten voor, waaronder het auteursrecht en het databankenrecht.

# Locatie op de kaart

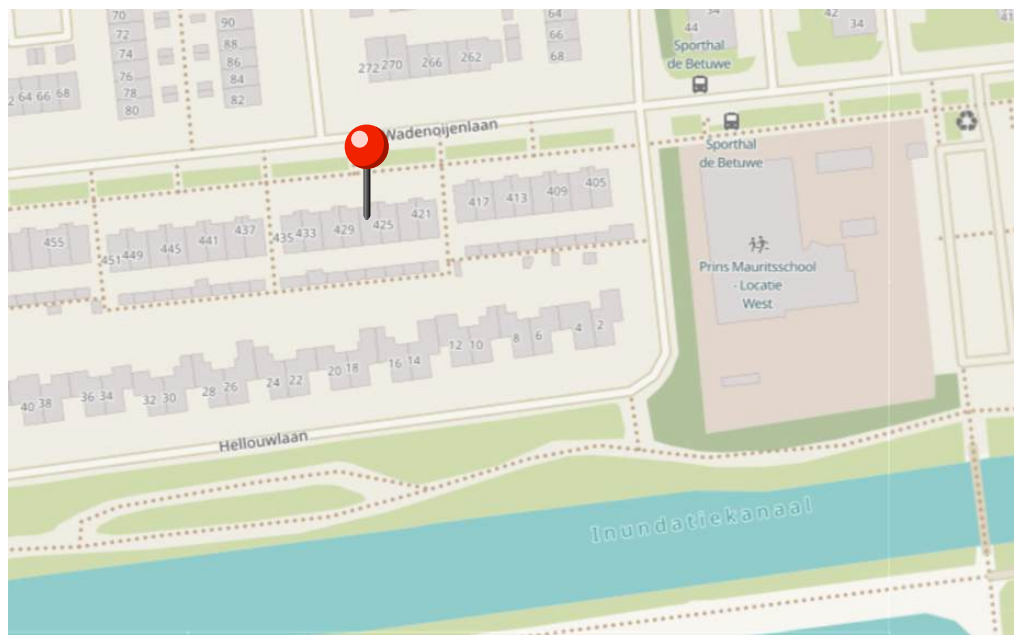
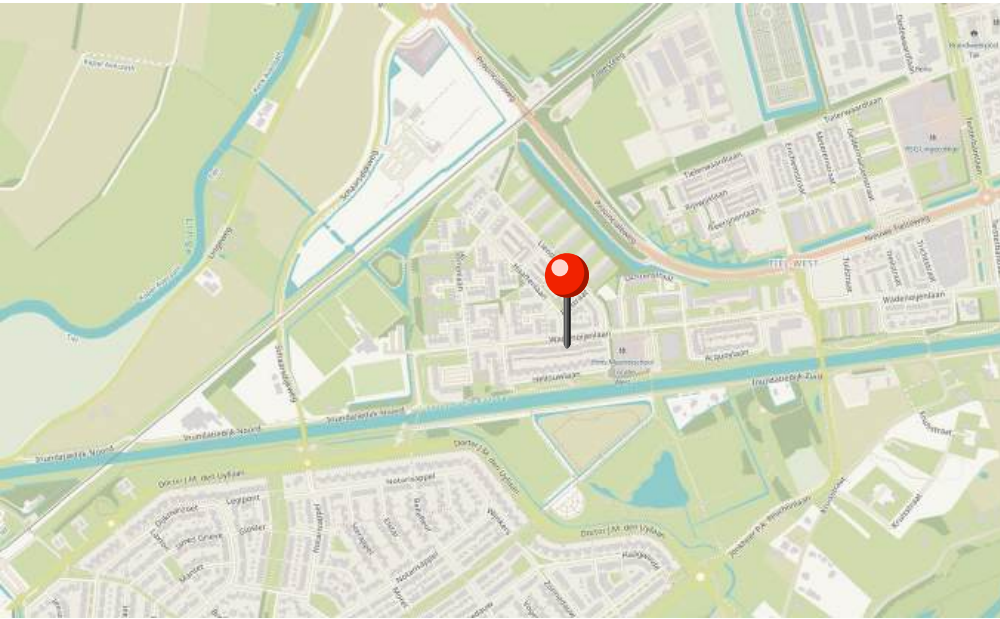



# Lijst van zaken

Deze lijst van zaken is bedoeld om aan te geven welke zaken er al dan niet in de woning achterblijven. Bij onduidelijkheid of wanneer hier geen afspraken over gemaakt worden, dan houdt dat in dat de betreffende zaak niet in de woning achterblijft en door de verkoper mee wordt genomen.

	BLIJFT ACHTER	GAAT MEE	KAN WORDEN OVERGENOMEN	N.V.T.
<b>Buiten</b>				
Tuinaanleg/bestrating/beplanting	<input checked="" type="checkbox"/>	<input type="checkbox"/>	<input type="checkbox"/>	<input type="checkbox"/>
Buitenverlichting	<input checked="" type="checkbox"/>	<input type="checkbox"/>	<input type="checkbox"/>	<input type="checkbox"/>
Tuinhuis/buitenberging	<input checked="" type="checkbox"/>	<input type="checkbox"/>	<input type="checkbox"/>	<input type="checkbox"/>
Schappen in schuur	<input checked="" type="checkbox"/>	<input type="checkbox"/>	<input type="checkbox"/>	<input type="checkbox"/>
Losse bestrating in de schuur	<input checked="" type="checkbox"/>	<input type="checkbox"/>	<input type="checkbox"/>	<input type="checkbox"/>
Sier waterpomp	<input checked="" type="checkbox"/>	<input type="checkbox"/>	<input type="checkbox"/>	<input type="checkbox"/>
Waterkraan voor en achter	<input checked="" type="checkbox"/>	<input type="checkbox"/>	<input type="checkbox"/>	<input type="checkbox"/>
<b>Woning</b>				
(Voordeur)bel	<input checked="" type="checkbox"/>	<input type="checkbox"/>	<input type="checkbox"/>	<input type="checkbox"/>
Rookmelders	<input checked="" type="checkbox"/>	<input type="checkbox"/>	<input type="checkbox"/>	<input type="checkbox"/>
Veiligheidssloten en overige inbraakpreventie	<input checked="" type="checkbox"/>	<input type="checkbox"/>	<input type="checkbox"/>	<input type="checkbox"/>
Rolluiken/zonwering buiten	<input type="checkbox"/>	<input type="checkbox"/>	<input type="checkbox"/>	<input type="checkbox"/>
Zonwering binnen	<input type="checkbox"/>	<input type="checkbox"/>	<input type="checkbox"/>	<input type="checkbox"/>
Vliegenhorren	<input type="checkbox"/>	<input type="checkbox"/>	<input type="checkbox"/>	<input type="checkbox"/>
Screens achter 1e verdieping	<input checked="" type="checkbox"/>	<input type="checkbox"/>	<input type="checkbox"/>	<input type="checkbox"/>
Rolluiken/zonwering achter op de begane grond	<input checked="" type="checkbox"/>	<input type="checkbox"/>	<input type="checkbox"/>	<input type="checkbox"/>
<b>Raamdecoratie, te weten</b>				
Gordijnrails alle verdiepingen	<input checked="" type="checkbox"/>	<input type="checkbox"/>	<input type="checkbox"/>	<input type="checkbox"/>
Gordijnen alle verdiepingen	<input checked="" type="checkbox"/>	<input type="checkbox"/>	<input type="checkbox"/>	<input type="checkbox"/>
Jaloezieën 2e verdieping	<input checked="" type="checkbox"/>	<input type="checkbox"/>	<input type="checkbox"/>	<input type="checkbox"/>
Lamellen alle verdiepingen	<input checked="" type="checkbox"/>	<input type="checkbox"/>	<input type="checkbox"/>	<input type="checkbox"/>
<b>Vloerdecoratie, te weten</b>				
Vloerbedekking/linoleum alle verdiepingen	<input checked="" type="checkbox"/>	<input type="checkbox"/>	<input type="checkbox"/>	<input type="checkbox"/>

# Lijst van zaken

Parketvloer/laminaat alle verdiepingen	<input checked="" type="checkbox"/>	<input type="checkbox"/>	<input type="checkbox"/>	<input type="checkbox"/>
<b>Warmwatervoorziening / CV</b>				
CV met toebehoren	<input checked="" type="checkbox"/>	<input type="checkbox"/>	<input type="checkbox"/>	<input type="checkbox"/>
Close-in boiler	<input checked="" type="checkbox"/>	<input type="checkbox"/>	<input type="checkbox"/>	<input type="checkbox"/>
Thermostaat	<input checked="" type="checkbox"/>	<input type="checkbox"/>	<input type="checkbox"/>	<input type="checkbox"/>
<b>Keuken (inbouw)apparatuur, te weten</b>				
Keukenmeubel	<input checked="" type="checkbox"/>	<input type="checkbox"/>	<input type="checkbox"/>	<input type="checkbox"/>
Gaskookplaat/keramische plaat/inductie/fornuis	<input checked="" type="checkbox"/>	<input type="checkbox"/>	<input type="checkbox"/>	<input type="checkbox"/>
Oven	<input checked="" type="checkbox"/>	<input type="checkbox"/>	<input type="checkbox"/>	<input type="checkbox"/>
Vaatwasser	<input checked="" type="checkbox"/>	<input type="checkbox"/>	<input type="checkbox"/>	<input type="checkbox"/>
Afzuigkap/schouw	<input checked="" type="checkbox"/>	<input type="checkbox"/>	<input type="checkbox"/>	<input type="checkbox"/>
Koelkast/vrieskast	<input checked="" type="checkbox"/>	<input type="checkbox"/>	<input type="checkbox"/>	<input type="checkbox"/>
<b>Verlichting, te weten</b>				
Inbouwverlichting / dimmers	<input checked="" type="checkbox"/>	<input type="checkbox"/>	<input type="checkbox"/>	<input type="checkbox"/>
Opbouwverlichting	<input checked="" type="checkbox"/>	<input type="checkbox"/>	<input type="checkbox"/>	<input type="checkbox"/>
<b>(Losse) kasten, legplanken, te weten</b>				
Losse kast(en)	<input checked="" type="checkbox"/>	<input type="checkbox"/>	<input type="checkbox"/>	<input type="checkbox"/>
Boeken/legplanken	<input checked="" type="checkbox"/>	<input type="checkbox"/>	<input type="checkbox"/>	<input type="checkbox"/>
Vast bureau	<input checked="" type="checkbox"/>	<input type="checkbox"/>	<input type="checkbox"/>	<input type="checkbox"/>
<b>Sanitaire voorzieningen</b>				
Badkameraccessoires	<input checked="" type="checkbox"/>	<input type="checkbox"/>	<input type="checkbox"/>	<input type="checkbox"/>
Wastafel(s)	<input checked="" type="checkbox"/>	<input type="checkbox"/>	<input type="checkbox"/>	<input type="checkbox"/>
<b>Voorzetramen / radiatorfolie etc., te weten</b>				
Radiatorafwerking	<input checked="" type="checkbox"/>	<input type="checkbox"/>	<input type="checkbox"/>	<input type="checkbox"/>
<b>Overige zaken, te weten:</b>				
Er zit een niet zichtbare glasplaat in de tussenwand van keuken/woonkamer, ook in de schuur, wel zichtbaar maar wit geschilderd.	<input checked="" type="checkbox"/>	<input type="checkbox"/>	<input type="checkbox"/>	<input type="checkbox"/>

## Over ons

Wij begeleiden jou graag bij het kopen, verkopen, verhuren en taxeren van je (nieuwe) huis!

In al deze gevallen spelen emoties veelal een belangrijke rol. Het gaat namelijk om je oude of nieuwe thuis! Tegelijkertijd wil je graag dat alles goed geregeld is.

Wij begrijpen dat als geen ander. Dus vanzelfsprekend besteden we veel aandacht aan het gehele proces. Klanten omschrijven ons als deskundig, persoonlijk, daadkrachtig en betrouwbaar.

Ons eerlijke advies geeft vertrouwen, waardoor mensen zich snel op hun gemak voelen.



### Meer over Natascha

Natascha is geboren en getogen in de Betuwe, waar ze nog steeds met veel plezier woont en werkt.

Ze is al jong in de makelaardij terecht gekomen en kent het gebied als geen ander.

Door het stellen van de juiste vragen en écht te luisteren weet ze keer op keer het beste resultaat te bereiken voor haar klanten.

Ze is eerlijk, oprecht en duidelijk.

### Meer over Romy

Romy is geboren en getogen in de Betuwe. Door haar stage bij Het Fundament kwam ze er al snel achter dat de makelaardij hetgeen is waar ze verder in wilt.

Romy gaat de opleiding tot makelaar met plezier volgen.

Ze werkt en woont niet alleen in de Betuwe, maar haar grote hobby paardrijden oefent zij hier ook uit.

Rijden door de Betuwe met haar eigen paard is het liefste wat ze doet.



**Tot snel!**

*Natascha & Romy*



## Het Fundament Makelaardij

Wanneer er besloten is om het vertrouwde huis, de plek die een thuis is te verkopen, willen verkopers dat hier zorgvuldig mee omgegaan wordt.

We horen vaak van verkopers dat ze de woning graag gunnen aan een nieuwe koper die er met net zoveel plezier gaat wonen dan zij dat zelf gedaan hebben. Lief en leed is daar meegemaakt en er zijn waardevolle herinneringen ontstaan.

Als koper wil je serieus genomen worden. Hierbij is de tijd die je krijgt om de woning te bekijken en een beslissing te nemen, van grote waarde. Bij ons krijg je de tijd om een weloverwogen beslissing te nemen. Ook in een dynamische markt zoals nu!

Met de verkoper wordt gekeken naar de beste verkoopstrategie. Het kan dan zijn dat er gekozen wordt voor een verkoop bij inschrijving bijvoorbeeld. Voor een koper vaak niet de leukste manier om een woning te kopen. Maar als er veel kandidaat kopers zijn, wel de eerlijkste manier om iedereen gelijke kansen te geven. Dit wordt vooraf aan de potentiële kopers kenbaar gemaakt.

Wij staan voor transparante dienstverlening, daarom hieronder een aantal zaken die je als koper moet weten om een overwogen beslissing te nemen.

### Onderzoekplicht koper en mededelingsplicht verkoper

Op grond van het Burgerlijk wetboek rust er op de koper van een woning een onderzoekplicht. Dit houdt in dat de koper zelf verantwoordelijk is voor de beoordeling of de woning de eigenschappen zal bezitten om te voldoen aan het gebruik dat hij van de woning zal willen maken.

#### • Gunning

Verkoper behoudt zich uitdrukkelijk het recht voor, het object te gunnen aan de gegadigde van zijn/haar keuze.

#### • Bouwkundig

Het verdient de aanbeveling om een bouwkundig deskundige in te schakelen. Als je als koper besluit om geen bouwkundige in te schakelen, dan dien je je te realiseren dat de eventuele nadelige gevolgen hiervan volledig voor je eigen rekening zijn.

#### • Ontbindende voorwaarden

Dit zijn voorwaarden die je als koper kan stellen, waaronder je de woning wenst aan te kopen. Een voorbeeld hiervan is de financiering. Je kan als koper bij een bieding een ontbindende voorwaarde voor het verkrijgen van een financiering (eventueel met Nationale Hypotheekgarantie/huisvestingsvergunning) opnemen. Je Geeft dan aan voor welk bedrag en binnen welke termijn je dit geregeld hebt.